



CATASTO EDILIZIO URBANO (RDL 13-4-1939, n. 652)

LIRE
385

via di u.i.u. in Comune di ALCAMO via e/DA MONTAGNA civ.

STESSA DITTA

STESSA DITTA

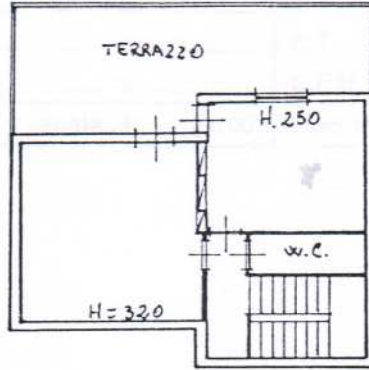

STESSA DITTA

STESSA DITTA

STESSA DITTA

STESSA DITTA

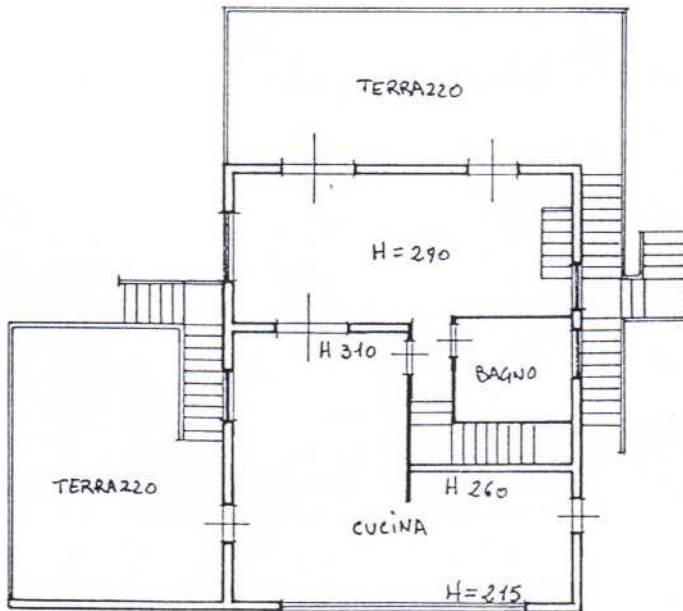

STESSA DITTA

ORIENTAMENTO

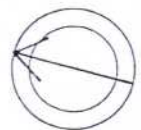

SCALA DI 1:200

STESSA DITTA

PRIMO

TERRA

Variazione di N.C.
Variazione di natura
Identificativi catastali
73
550 sub. 2

Compilata dal GEOMETRA
(Titolo, cognome e nome)
ALVARUSO LIBORIO
Iscritto all'albo dei GEOMETRI
della provincia di TRAPANI n. 991
data Firma

RISERVATO ALL'UFFICIO



CATASTO EDILIZIO URBANO (RDL 13-4-1939, n. 652)

Località di u.i.u. in Comune di ALCAMO via C/DA MONTAGNA civ.

STESSA DITTA

STESSA DITTA

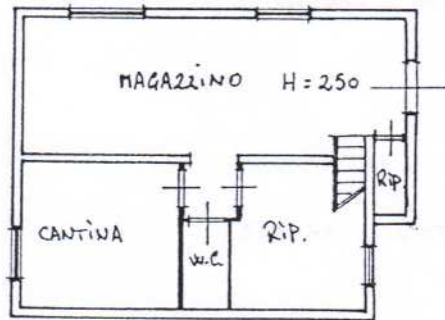

STESSA DITTA

STESSA DITTA

PIANO CANTINATO

ORIENTAMENTO



SCALA DI 1:200

Dichiarazione di N.C.
Denuncia di variazione

Compilata dal GEOMETRA
(Titolo, cognome e nome)
CALVARUSO LIBORIO
Iscritto all'albo dei GEOMETRI
della provincia di TRAPANI n. 991
data Firma

RISERVATO ALL'UFFICIO

Identificativi catastali

43
550 sub. 3